

Criterion- VI

6.2.1: The functioning of the institutional bodies is effective and efficient as visible from policies, administrative setup, appointment and service rules, procedures, deployment of institutional Strategic/Perspective/development plan etc



J.S.P.M. LATUR
SHIVAJI MAHAVIDYALAYA, RENAPUR
DIST. LATUR
IQAC -Internal Quality Assurance Cell
Part A) File summary

Name of the Metrics : 6.2.1
Name of the Criterion Head : Dr. Yadav S.V.
Contents of the File :

Sr. No.	File Description	Page No.
1.	Governing Body	03-04
2.	organogram	05
3.	I.Q.A.C. Committee	06-07
4.	C.D.C. Committee	08-09
5.	M.com sanctioned letter	10
6.	Minor research project Approval letter	11-12
7.	Research center sanctioned letter and list of guides & students	13-18
8.	various committees	19-28

Part B) IQAC Verification Report

- Authentic Data with tagging Completed Yes/No ✓
- Enclosed Supporting Documents Yes/No ✓
- This file is satisfactorily completed Yes/No ✓

Co-Ordinator
IQAC, Shivaji Mahavidyalaya,
Renapur Dist.Latur



Principal
Shivaji Mahavidyalaya
Renapur Dist. Latur

Establishment June 1993



College Code : 319

AFFILIATED TO- SWAMI RAMANAND TEERTH MARATHWADA UNIVERSITY, NANDED

SHIVAJI MAHAVIDYALAYA, RENAPUR

(Arts, Commerce & Science NAAC RE-ACCREDITED 'B')

Shivajirao Patil (Kavekar)
(Ex. M.L.A.)

President

Dr. R. S. Awasthi (M.Sc.,Ph.D.)

Principal

Cell No.: 9422468428

Outward No. :

Date :

Governing Body

The Institution has a Governing Body.

Governing Body Functions:

- To ratify the decisions of the academic advisory committee.
- Approval of new courses recommended by the academic advisory committee.
- To appoint Principal, the teaching and non-teaching staff on the recommendations of the selection committees constituted.
- Scrutinizing and approving the budgetary proposals.
- Suggesting and approving the student development programs.
- Promoting industry institute partnership cell for student training and placement activities.
- To monitor and evaluate the teaching programs in the institute and suggest remedial measures.
- To constitute committees, sub committees & standing committees for specific purpose delegating appropriate powers.
- Fix the fees and other charges payable by the students of the institute on the recommendations of the Finance Committee.
- Approve institution of new programmes of study leading to degrees.
- Perform such other functions and institute committees, as may be necessary and deemed fit for the proper development, and fulfill the objectives.

Ph./Fax No. : (02382) 233333

✉ shivajicollegerenapur@gmail.com

📍 Renapur, Tq. Renapur Dist. Latur - (Maharashtra)

🌐 www.shivajimahavidyalayarenapur.in



AFFILIATED TO- SWAMI RAMANAND TEERTH MARATHWADA UNIVERSITY, NANDED

SHIVAJI MAHAVIDYALAYA, RENAPUR

(Arts, Commerce & Science NAAC RE-ACCREDITED 'B')

Shivajirao Patil (Kavekar)
(Ex. M.L.A.)

President

Dr. R. S. Awasthi (M.Sc., Ph.D.)
Principal

Cell No.: 9422468428

Outward No. :

Date :

List Governing Body Members

Sr. No.	Name	Designation
1	Mr. Shivajirao Balwantrao Patil	President
2	Mr. Ajitsingh Shivajirao Patil	Vice-President
3	Mrs. Pratibhatai Shivajirao Patil	Secretary
4	Dr. Sandip Sidramappa Kavthale	Member
5	Mr. Ranjitsingh Shivajirao Patil	Member
6	Mr. Nilkathrao Haridasrao Pawar	Member
7	Mr. Diliprao Abasaheb Patil	Member
8	Mr. Appasaheb Narayanrao Jadhav	Member
9	Mrs. Ashwini Kishor Patil	Member

Co-Ordinator

IQAC, Shivaji Mahavidyalaya,
Renapur Dist. Latur

Principal
Shivaji Mahavidyalaya
Renapur Dist. Latur

Ph./Fax No. : (02382) 233333

✉ shivajicollegerenapur@gmail.com

📍 Renapur, Tq. Renapur Dist. Latur - (Maharashtra)

🌐 www.shivajimahavidyalayarenapur.in

Organizational Arrangements

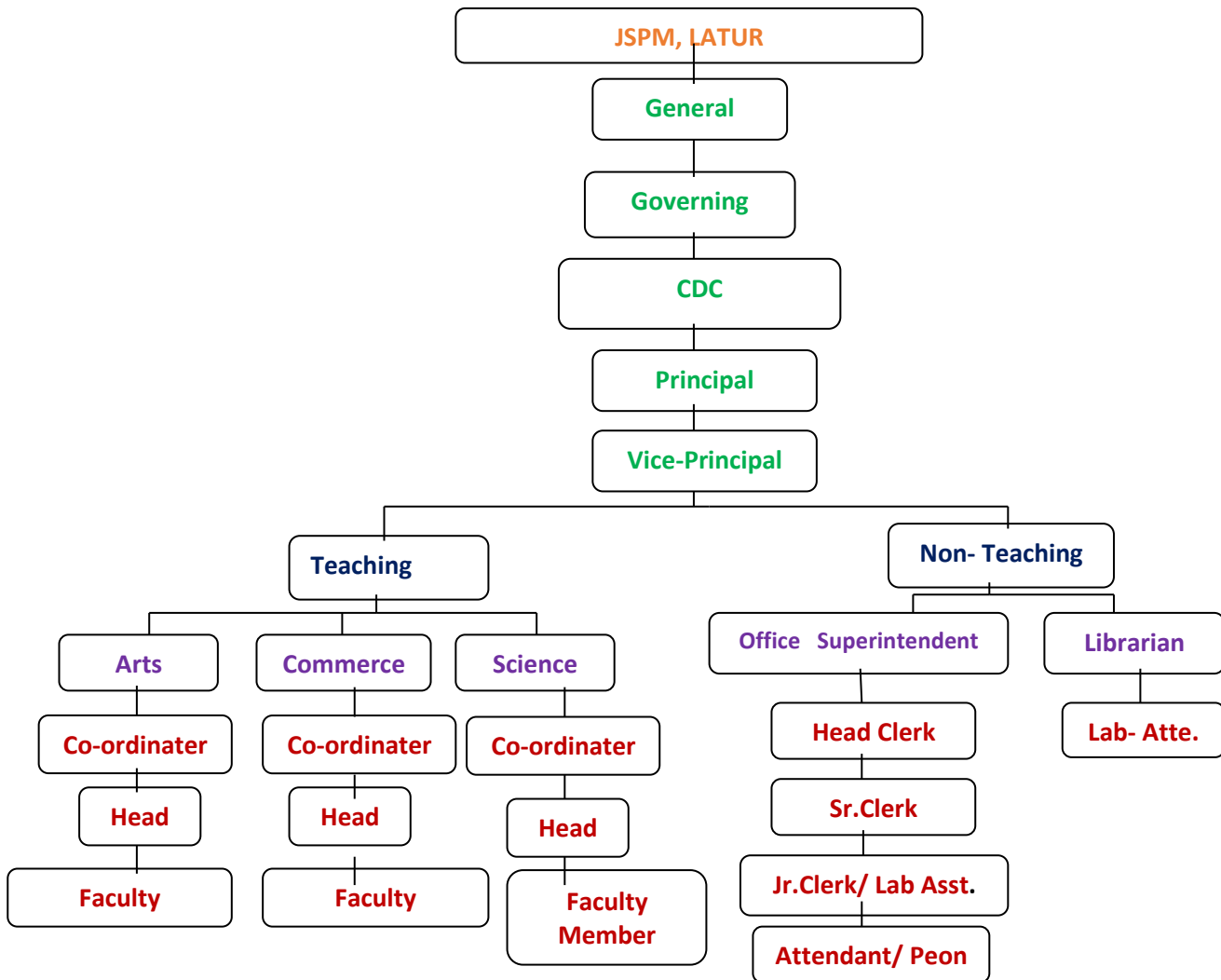

Establishment June 1993



College Code : 319

AFFILIATED TO- SWAMI RAMANAND TEERTH MARATHWADA UNIVERSITY, NANDED

SHIVAJI MAHAVIDYALAYA, RENAPUR

(Arts, Commerce & Science NAAC RE-ACCREDITED 'B')

Shivajirao Patil (Kavekar)
(Ex. M.L.A.)

President

Dr. R. S. Awasthi (M.Sc.,Ph.D.)

Principal

Cell No.: 9422468428

Outward No. :

Date :

Internal Quality Assurance Cell

- Develop systems to consciously, consistently and catalytically improve a college overall performance.
- Making "Quality Enhancement" as an integral part of the institutional functioning - Internalization and Institutionalization of quality enhancement initiatives.

Functions of IQAC

Some of the functions of IQAC are

- IQAC is responsible for fixing quality parameters for various academic and administrative activities.
- Monitoring the organization of class work and related academic activities.
- Conducting Internal Quality Audits periodically to verify the effectiveness of measures taken in reaching the quality parameters.
- Documenting various programs/academic activities leading to quality improvement and reviewing their effectiveness in quality improvement/ sustenance.

Ph./Fax No. : (02382) 233333

✉ shivajicollegerenapur@gmail.com

📍 Renapur, Tq. Renapur Dist. Latur - (Maharashtra)

🌐 www.shivajimahavidyalayarenapur.in

Establishment June 1993



College Code : 319

AFFILIATED TO- SWAMI RAMANAND TEERTH MARATHWADA UNIVERSITY, NANDED

SHIVAJI MAHAVIDYALAYA, RENAPUR

(Arts, Commerce & Science NAAC RE-ACCREDITED 'B')

Shivajirao Patil (Kavekar)
(Ex. M.L.A.)

President

Dr. R. S. Awasthi (M.Sc., Ph.D.)

Principal

Cell No.: 9422468428

Outward No. :

Date :

List of IQAC Committee

SN.	Name	Designation	Role
1	Dr. Awasthi R.S.	Principal	Chairman
2	Shri. Shinde B. B.	Head Clark	Administration Representative
3	Dr. Ghadge R. V.	Vice-Principal	Teacher Representative
4	Dr. Yadav S.V.	HOD, Hindi	Teacher Representative
5	Dr. Hange A.K.	HOD, Geography	Teacher Representative
6	Dr. Lendave S.M.	Dept. of Pol. Sci.	Teacher Representative
7	Dr. Jadhav R.C.	HOD, English	Teacher Representative
8	Dr. Shaikh M. I.	Dept. of Public Admini.	Teacher Representative
9	Dr. Kulal P.M.	HOD, Physics	Teacher Representative
10	Mr. Raut D.K.	HOD, Mathematics	Teacher Representative
11	Mr. Patil A.S.	M.D., J.S.P.M., Latur	Management Member
12	Shri Patil S. K.	Chairman, Macknil Aqua	Entrepreneur
13	Dr. Masumdar E. U.	Principal Azad College, AUSA	Academic Expert
14	Dr. S.V. Pawar	Asst. Prof. S.S. College, Latur	Student & Alumni Member
15	Dr. P. T. Pawar	Dept. of Commerce	Director IQAC

Co-Ordinator
IQAC, Shivaji Mahavidyalaya,
Renapur Dist. Latur

Principal
Shivaji Mahavidyalaya
Renapur Dist. Latur

Ph./Fax No. : (02382) 233333

✉ shivajicollegerenapur@gmail.com

📍 Renapur, Tq. Renapur Dist. Latur - (Maharashtra)

🌐 www.shivajimahavidyalayarenapur.in



College Code : 319

AFFILIATED TO- SWAMI RAMANAND TEERTH MARATHWADA UNIVERSITY, NANDED

SHIVAJI MAHAVIDYALAYA, RENAPUR

(Arts, Commerce & Science NAAC RE-ACCREDITED 'B')

Shivajirao Patil (Kavekar)
(Ex. M.L.A.)

President

Dr. R. S. Awasthi (M.Sc., Ph.D.)

Principal

Cell No.: 9422468428

Outward No. :

Date :

COLLEGE DEVELOPMENT COMMITTEE

Functions of the College Development Committee:

1. Prepare an overall development plan of the college regarding academic, administrative and infrastructural growth, and Enable College to further excellence in curricular, co-curricular and extracurricular activities.
2. Decide about the annual calendar and overall teaching programmes of the college.
3. Recommend to the management about creation of additional teaching and administrative posts also introducing new academic courses.
4. Make specific recommendations to the management to encourage and strengthen research consultancy and extension activities in the college.
5. Make specific recommendations to the management to foster academic collaborations to strengthen teaching and research.
6. Make specific recommendations to the management to encourage the use of information and communication technology in teaching and learning process;
7. Prepare the annual financial estimates (budget) and financial statements of the college or institution and recommend the same to the management for approval.
8. Formulate proposals of new expenditure not provided for in the annual budget.
9. Make recommendations regarding the students' and employees' welfare activities in the college.
10. Discuss the reports of the IQAC and make suitable recommendations.
11. Frame suitable admissions procedure for different programmes by following the statutory norms.
12. Plan major annual events in the college, such as annual day, sports events, cultural events, etc.
13. Recommend the administration about appropriate steps to be taken regarding the discipline, safety and security issues of the college.
14. Consider and make appropriate recommendations on inspection reports, local inquiry reports, audit report, report of National Assessment and Accreditation Council etc.
15. Recommend the distribution of different prizes, medals and awards to the students.
16. Prepare the annual report on the work done by committee for the year ending and submit the same to the management.
17. Perform such other duties and exercise such other powers as may be entrusted by the management and the university.

Co-Ordinator

Principal

Shivaji Mahavidyalaya

Renapur Dist. Latur

Renapur Dist. Latur
Ph./Fax No. : (02382) 233333

✉ shivajicollegerenapur@gmail.com

📍 Renapur, Tq. Renapur Dist. Latur - (Maharashtra)

🌐 www.shivajimahavidyalayarenapur.in



College Code : 319

AFFILIATED TO- SWAMI RAMANAND TEERTH MARATHWADA UNIVERSITY, NANDED

SHIVAJI MAHAVIDYALAYA, RENAPUR

(Arts, Commerce & Science NAAC RE-ACCREDITED 'B')

Shivajirao Patil (Kavekar)
(Ex. M.L.A.)

President

Dr. R. S. Awasthi (M.Sc., Ph.D.)

Principal

Cell No.: 9422468428

Outward No. :

Date :

List of Members of CDC		
Sr. No.	Name of the Member	Designation
a	Mr. Shivajirao Balwantrao Patil Kavekar	President of JSPM
b	Sow. Prathibhatai Shivajirao Patil Kavekar	Secretary of JSPM
c	Dr. Ramakant Vasantrao Ghadge	Member Nominated by Principal
d	Dr. Shamrao Mahadev Lendave	Member of Representative of Teaching Staff
d	Dr. Kranti Vitthalrao More	Member of Women Representative of Teaching Staff
d	Dr. Ganpat Ram Nagargoje	Member of Representative of Teaching Staff
e	Shri. Murlidhar Kisanrao Somwanshi	Member of Representative of Non-Teaching Staff
f	Shri. Appasaheb Narayanrao Patil	Member of Education
f	Shri. Sambhajirao Kisanrao Patil	Member of Industrialist
f	Shri. Ajitsingh Shivajirao Patil Kavekar	Social Work Member
f	Shri. Maruti Eknathrao Suryawanshi	Member of Student Alumni
g	Dr. Pandurang Tukaram Pawar	Co-Ordinator IQAC Cell
		Member Student Council/ President / Secretary
i	Dr. Rajendraprasad Shankarprasad Awasthi	Principal- Member Secretary

Co-Ordinator
IQAC, Shivaji Mahavidyalaya,
Renapur Dist. Latur

Principal
Shivaji Mahavidyalaya
Renapur Dist. Latur

Ph./Fax No. : (02382) 233333

✉ shivajicollegerenapur@gmail.com

📍 Renapur, Tq. Renapur Dist. Latur - (Maharashtra)

🌐 www.shivajimahavidyalayarrenapur.in



Inword No. 143, Date. 26/11/18
Shivaji Mahavidyalaya, Renapur



// सा विद्या या विमुक्तये //
स्वामी रामानंद तीर्थ मराठवाडा विद्यापीठ, नांदेड
"ज्ञानतीर्थ" परिसर, विष्णुपुरी, नांदेड-४३१ ६०६ (महाराष्ट्र)
SWAMI RAMANAND TEERTH MARATHWADA UNIVERSITY, NANDED
"Dnyatreerth", Vishnupuri, Nanded - 431606 (Maharashtra)
E. Establishment on 17th September 1974. Recognized by the UCC On 2/8/80 and 11/08/80, NAAC Re-recognized with "A" Grade

ACADEMIC (AFFILIATION) SECTION

Phone : (02462) 229242/43 Website : srmun.ac.in
Fax : (02462) 229241/229242 e-mail : sfi@srmun@gmail.com
या.सं. शैक्षणिक/सहाय-०३/सामान्य-३१९/२०१८-२०१९/२६१११ दिनांक - १३.११.२०१८

BY REGISTERED

By Registered

प्रचारक,
सहायकी महाविद्यालय,
रेनापुर, या. रेनापुर वि. जिल्हा-४३१ ६२७

- विषय - एम.बी.ए. या पदव्यावर अभ्यासक्रमास प्रथम संलग्निकरण प्रदान करणे बाबत.
- १. या. सहायकी महाविद्यालय, उच्च व उच्च शिक्षण विभाग, महादपूर इलाका, याचे सातव आदेश क्रमांक २०१८/१०९/११८/मशि-४, मंगलपूर, विहार पवन, मुंबई-३१, दि. १९ नूव २०१८.
 - २. या. सहायकी महाविद्यालय, उच्च शिक्षण, नांदेड विभाग, नांदेड यांचे या.सं. शिक्षण/श्री/मशि/अनु-२/२०१८-१९/१४०२, दि. ०४.०७.२०१८.
 - ३. या. विभागाचे या.सं. शैक्षणिक/सहाय-०३/सामान्य-३१९/२०१८-१९/४४१ दि. ०६.०७.२०१८.
 - ४. या. विभागाचे या.सं. शैक्षणिक/सहाय-०३/सामान्य-३१९/२०१८-२०१९/४४७ दि. १९.०७.२०१८.
 - ५. या. विद्या परिषद वेळीस विषय क्र. १४/४२-२०१८, दि. १९.११.२०१८.

संदर्भ,
उपरोक्त विषयी संदर्भिय क्र. ०१ अन्वये महादपूर सामान्य क्षेत्राच्या महाविद्यालयामध्ये एम.बी.ए. पदव्यावर अभ्यासक्रम सहाय विभागाच्या साहाय्य पुढे करण्याबाबत या.सं. २०१८-१९ या शैक्षणिक वर्षासाठी सहायकी विद्येतील आहे. संदर्भिय या.सं. ०२ नुसार या. सहायकी महाविद्यालय, उच्च शिक्षण, नांदेड विभाग, नांदेड यांची या संदर्भात या संदर्भात प्रदान केले आहे.

संदर्भातिय या.सं. ०३ नुसार उपरोक्त अभ्यासक्रमास प्रथम संलग्निकरण प्रदान करणेबाबत महादपूर शैक्षणिक विद्यापीठ अधिनियम २०१६ मधील कलम ११० नुसार डॉ.टी. एम. खोटे यांचे अध्यक्षतेखाली डॉ. एम. एम. पर्वते या डॉ. आर. एम. विठ्ठलराव हे सहाय्य आचार्यी संलग्निकरण समिती मधील कार्यवाही आली होती. सहाय विद्येतील संलग्निकरण समितीचे अध्यक्ष पदाची कार्यवाही सहाय्य आचार्य आहवाल करत होता होता.

समितीच्या कार्यवाहीबाबत संदर्भातिय या.सं. ०४ नुसार आचार्य महाविद्यालयातील एम.बी.ए. प्रथम वर्ष हा अभ्यासक्रम शैक्षणिक वर्ष २०१८-१९ मधील ८० विद्यार्थी इतके संख्येला कार्यवाही विद्येच्या सहाय विभागाच्या पुढे करण्याबाबत साहाय्यी संलग्निकरण प्रदान करण्यात आले आहे. संदर्भिय क्र. ११.११.२०१८ मधील या.सं. विद्या परिषद वेळीस शैक्षणिक वर्ष २०१८-१९ मधील प्रथम संलग्निकरणबाबत संदर्भातिय ०५ नुसार विषय क्र. १४/४२-२०१८ आचार्य सहाय कार्यवाही आली होती. त्याच या.सं. विद्या परिषदेने कार्यवाही दिली आहे.

11. For Affiliation: For ARI 2018-19

Handwritten signature and text: ३-११-२०१८, ३-११-२०१८

Co-Ordinator
IQAC, Shivaji Mahavidyalaya,
Renapur Dist. Latur

Principal
Shivaji Mahavidyalaya
Renapur Dist. Latur



स्वामी रामानंद तीर्थ मराठवाडा विद्यापीठ, नंदेड
SWAMI RAMANAND TEERTH MARATHWADA UNIVERSITY NANDED
"श्रद्धापूर्वक", "विद्ययापारं", "नंदेड" (Shri. R. M. Teerth Marathwada, Nanded, Dist. Latur, Maharashtra, India)
Established in the year 1983. The University is affiliated to the Government of Maharashtra.

ACADEMIC PLANNING & DEVELOPMENT SECTION
Phone: (02462) 22942 Fax: (02462) 229474 Website: srtsman.ac.in e-mail: apds.srtsman@gmail.com

APDS/Un-AER/Commerce & Mgt/2019-20/ 2813

January 13, 2020

To,
Dr. Pandurang T. Pawar
Shivaji Mahavidyalaya, Renapur
Dist. Latur.

Sub: Minor Research Project of S.R.T.M. University, Nanded- Release of first installment.
Dear Sir,

This is to inform you that, Hon'ble Vice-Chancellor has approved your Minor Research Project entitled, "A Study on Financial Inclusion of Renapur Taluka in Latur District" in the subject Commerce under the faculty of Commerce & Management to be undertaken by you. The financial assistance of the University would be limited to Rs. 60000/- (Rupees Sixty thousand only) for the project of two years period, subject to the conditions given below. An amount of Rs. 35000/- (Rupees Thirty Five thousand only) will be released as the first installment on submission of Undertaking and permanent/regular certificate.

Sr. No	Purpose	Amount Sanctioned Rs.	Amount being released as 1 st installment Rs.
Non-Recurring			100%
01	Books & Journals	10000	10000
Recurring			50%
02	Field work & Travel	40000	20000
03	Contingency (including special needs)	10000	5000
Total		60000	35000

The grant is subject to the terms & conditions as mentioned belows:

1. A certificate of undertaking of the conditions governing the research project should be sent immediately to this office as per Annexure-I.
2. PI has to submit the certificate from competent authority in respect of permanent/regular teacher of the College in the given format as per Annexure-II.
3. Utilization Certificate (UC) and detailed report should be submitted time to time to this University.
4. Mid term evaluation will be performed and if satisfactory second installment is will be released, failing which final installment will not be disbursed & the PI has to return the 1st installment with interest.
5. Date of Sanction letter is the date of implementation.
6. PI has to submit the final UC and detail project report duly signed by Principal and C.A. with publication within one month after completion of project. The research paper should be published in UGC recognized Journals/Peer Reviewed Journals. The copy of the published papers' acceptance letters/communicated papers must be attached with final report.
7. Every correspondence regarding this scheme should be done through the Principal of the College.
8. You have to submit revised proposal based on the comments given by experts if any.
9. All Pro-forma (Undertaking, UC, Statement of Expenditure, Field work, Annual/Final report etc.) is available on University website www.srtsman.ac.in. These proforma should be submitted in duplicate for office use.

Dy. Registrar
Academic Planning & Development Section

enc. As above

Copy to: 1. The Principal, Shivaji Mahavidyalaya, Renapur, Dist. Latur.
2. The Finance & Accounts Officer, this University.

Scanned with CamScanner

Co-Ordinator
IQAC, Shivaji Mahavidyalaya,
Renapur Dist. Latur

Principal
Shivaji Mahavidyalaya
Renapur Dist. Latur



Inword No. 204 Date 30/3/2021



स्वामी रामानंद तीर्थ मराठवाडा विद्यापीठ, नांदेड
SWAMI RAMANAND TEERTH MARATHWADA UNIVERSITY NANDED

ACADEMIC PLANNING & DEVELOPMENT SECTION
Phone: (02462) 229242 Fax: (02462) 229374 website: artmun.ac.in e-mail: apd@artmun@gmail.com

APOS/HR/MP/Commerce/2020-21/ 2976 March 19, 2021

To,
Dr. R.V. Gadage
Associate Professor
Shivaji Mahavidyalaya, Renapur, Dist Latur.

Sub: Minor Research Project of S.R.T.M. University, Nanded- Release of first installment.

Dear Sir,
This is to inform you that, Hon'ble Vice-Chancellor has approved your Minor Research Project entitled, "A study of impact of COVID-19 pandemic on small scale industries with special reference to Latur regional small scale and medium scale industries" in the subject Commerce under the faculty of Commerce & Management to be undertaken by you. The financial assistance of the University would be limited to Rs.140000/- (Rupees One Lakh Fourty Thousand only) for the project of two years period, subject to the conditions given below. An amount of Rs 92500/- (Rupees Ninety Two Thousand and Five Hundred only) will be released as the first installment on submission of Undertaking Certificate.

Sr. No	Purpose	Amount Sanctioned Rs.	Amount being released as 1 st installment Rs.
			100%
01	Books & Journals	45000	45000
			50%
02	Field work and Travel	65000	32500
03	Contingency (including special needs)	20000	10000
04	Other	10000	5000
	Total	140000	92500

- The grant is subject to the terms & conditions as mentioned belows:
1. A certificate of undertaking of the conditions governing the research project should be sent immediately to this office as per Annexure-I.
 2. Utilization Certificate (UC) and detailed report should be submitted time to time to this University.
 3. Mid-term evaluation will be done through presentation by the P.I before the committee and if found satisfactory, second installment will be released, failing which final installment will not be disbursed & the P.I. has to return the 1st installment with interest.
 4. Date of sanction letter is the date of implementation.
 5. P.I has to submit the final U.C. only after presentation before the committee and detail project report with deliverable & duly signed by the Principal of the college and C.A. with photo copy of all bills as well as copy of publication within one month after completion of project.
 6. The research paper should be published in UGC recognized Journals/Peer Reviewed Journals which should be acknowledge the sanction of funding i.e. MRP sanctioned in 2020-21 by the S.R.T.M. University, Nanded. The copy of the published papers/acceptance letters/communicated papers must be attached with final report.
 7. Every correspondence regarding this scheme should be done through the Principal of the College.
 8. All Pro-forma (Undertaking, UC, Statement of Expenditure, Field work, Annual/Final report etc.) is available on University website www.artmun.ac.in. These proforma should be submitted in duplicate for office use.

(Signature)

-sd-
Dy. Registrar
Academic Planning & Development Section

Encl: As above
Copy to: 1. The Dean, Faculty of Commerce and Management, this University.
2. The Principal, Shivaji Mahavidyalaya, Renapur, Dist Latur.

19/3/2021

(Signature)
Co-Ordinator
IQAC, Shivaji Mahavidyalaya,
Renapur Dist. Latur

(Signature)
Principal
Shivaji Mahavidyalaya
Renapur Dist. Latur



// सा विद्या या विमुक्तये //

स्वामी रामानंद तीर्थ मराठवाडा विद्यापीठ, नांदेड
'ज्ञानतीर्थ' परिसर, विष्णूपुरी, नांदेड-४३१ ६०६ (महाराष्ट्र)
SWAMI RAMANAND TEERTH MARATHWADA UNIVERSITY, NANDED
"Dnyantecerth", Vishnupuri, Nanded - 431606 (Maharashtra)
Establishment on 17th September 1994 - Recognized by the UGC U's 2(f) and 12(B), NAAC Re-accrredited with 'A' Grade

ACADEMIC (AFFILIATION) SECTION

Phon:(02462)229242/43.

Website : srtmun.ac.in

Fax : (02462) 229245 / 229325

e-mail : affi_srtmun@gmail.com

जा.क्र शैक्षणिक/संलग्न-०३/रेणापूर-३१९/२०१९-२०२०/३३२१

दिनांक : १८.०२.२०२०

प्रति,
मा. प्राचार्य,
शिवाजी महाविद्यालय,
रेणापूर, ता. रेणापूर जि. लातूर.-४१३ ५२७.

- विषय :- "वाणिज्य (Commerce)", या विषयाच्या संशोधन केंद्रास मान्यता प्रदान करणे बाबत.
संदर्भ :-१. आपण दि. २९.०९.२०१८ रोजी विद्यापीठास सादर केलेला प्रस्ताव.
२. या विभागाचे पत्र क्र.शैक्षणिक/संलग्न-०३/लातूर-१४७/२०१८-२०१९/३३७७,
दि. २९.०३.२०१९.
३. मा. विद्या परिषद बैठक विषय क्र. ०३/४५-२०१९, दि. ११.१०.२०१९.
४. मा. विद्या परिषद बैठक विषय क्र. ०१/४६-२०२०, दि. २४.०१.२०२०

महोदय,
उपरोक्त विषयी संदर्भिय क्र. ०१ नुसार आपल्या महाविद्यालयात " वाणिज्य (Commerce) ", या विषयाचे संशोधन केंद्र सुरु करणेबाबत विद्यापीठात प्रस्ताव दाखल केला होता.

या संदर्भात विद्यापीठाने संदर्भांकित पत्र क्र. ०३ नुसार डॉ. डी. एम. खंदारे यांचे अध्यक्षतेखाली डॉ. एन. जी. जाधव व डॉ. सी. के. हरनायके हे सदस्य असलेली त्रिसदस्यीय पाहणी समिती पाठविलेली होती. पाहणी समितीने पाहणी करून आपल्या महाविद्यालयात " वाणिज्य (Commerce) ", या विषयाच्या संशोधन केंद्रास मान्यता प्रदान करणेबाबत सकारात्मक शिफारस केली होती. सदर शिफारस संदर्भिय क्र. ०३ नुसार दि. ११.१०.२०१९ रोजी संपन्न झालेल्या मा. विद्या परिषद बैठकीत विषय क्र. ०३/४५-२०१९ व दि. २४.०१.२०२० रोजी संपन्न झालेल्या मा. विद्या परिषद बैठकीत विषय क्र. ०१/४६-२०२० अन्वये निर्णयार्थ ठेवण्यात आला होता. सदर बैठकीत संशोधन केंद्र मान्यतेबाबत खालील प्रमाणे दुरुस्ती ठराव संमत झाला आहे.

दुरुस्ती ठराव :

मानवविज्ञान, वाणिज्य व व्यवस्थापनशास्त्र, आणि आंतरविद्यार्थाधीय अभ्यास विद्याशाखे अंतर्गत येणा-या संदर्भित विषयात पदव्युत्तर (पी.जी.डिग्री) अभ्यासक्रम सुरु होऊन घेऊन वर्ष पूर्ण झालेले आहेत तसेच विज्ञान व तंत्रज्ञान या विद्याशाखा अंतर्गत येणा-या संदर्भित विषयात पदव्युत्तर (पी.जी.डिग्री) अभ्यासक्रम सुरु

D:\Backup\research\Research Centre\Header

32

Co-Ordinator
IQAC, Shivaji Mahavidyalaya,
Renapur Dist.Latur

Principal
Shivaji Mahavidyalaya
Renapur Dist. Latur



SHIVAJI MAHAVIDYALAYA RENAPUR

DEPT. OF COMMERCE

RESEARCH CENTRE (Establishment. 2020)

Sr.No.	Name of Research Supervisor
1	Dr. Ghadge Ramakant Vasantrao
2	Dr. Pawar Pandurang Tukaram
3	Dr. Kachave Maroti Dhondiram
4	Dr. Jadhav Sambhaji Shivaji
5	Dr. Dongare Shivaji Vaijenathrao
6	Dr. Mane Sudhir Vinayakrao
7	Dr. Shelke Pradeep Dnyanoba
8	Dr. Kandulwar Satish Laxman
9	Dr. Dhalgade Arun Baliram
10	Dr. Ambad Ramdhan Fakirrao
11	Dr. Kanade Arun Shesherao
12	Dr. Pinamkar Naresh Vyankatesh
13	Dr. Chavan Sujata Narsing
14	Dr. Chinte Vinod Vyankatrao

Co-ordinator

(Dr. P. T. Pawar)

Co-Ordinator

Research Centre (Commerce)
Shivaji Mahavidyalaya, Renapur
Dist. Latur

Principal

Principal
Shivaji Mahavidyalaya
Renapur Dist. Latur



J. S. P. M. LATUR (INDIA)

SHIVAJI MAHAVIDYALAYA RENAPUR, DIST. LATUR

RESEARCH CENTRE

DEPARTMENT OF COMMERCE

LIST OF RESEARCHSCHOLARS

Sr. No.	Name of Research Scholar	M/F	Research Topic	Research Supervisor	Remark
1	Mr. Dunde S. S.	M		Dr. Ghadge R. V.	Ongoing
2	Miss. Shamnani Barkha	F	A Study of Working Capital Management and Profitability of Manufacturing Units in Thane District	Dr. Ghadge R. V.	Awarded
3	Mr. Koluchi B. V.	M	An Appraisal of Problems and Prospectus of HRM in Photography Industry: A Comparison of Latur and Belgum	Dr. Ghadge R. V.	Thesis Submitted
4	Mr. Chavan Tushar	M	A Study of Banking Frauds and its Impact on Account Holders with Special Reference to PMC Bank in Central Mumbai Suburbs	Dr. Ghadge R. V.	Ongoing
5	Miss. Jadhav L. M.	F	Effectiveness of Self-help Groups improving Status of Women Entrepreneurs- Study of Latur District	Dr. Mane S. V.	Ongoing
6	Mr. Mane S. M.	M	A Study of Marketing of Alphonso Mango in Sindhudurg District	Dr. Mane S. V.	Ongoing
7	Mr. Johari S. A.	M	Laghu Udyogachya Vitty, Manav Sansadhan va Vipnan Vyavsthapanacha Chikitsak Abhyas: Sandharbh Latur Zilha	Dr. Mane S. V.	Awarded
8	Mr. Alange H. S.	M	Financial Performance of Paint Industry in India	Dr. Pawar P. T.	Thesis Submitted
9	Mr. Mundada P. S.	M	An Analytical Study on Job Satisfaction of Senior College Teachers with Special Reference to Latur City	Dr. Pawar P. T.	Ongoing



10	Mr. Patil S.	M	Kolhapur Jilyachya Arthik Vikasamadhe Rajya Parivahan Mahamandalache Yogdan	Dr. Pawar P. T.	Awarded
11	Miss. Yelgulwar V. H.	F	A Study of Work-Life Balance among Married Women working in Selected Government Offices of Nanded District- Maharashtra	Dr. Pawar P. T.	Awarded
12	Mr. Chole N. R.	M		Dr. Shelke P. D.	Ongoing
13	Miss. Waghmare A. A	F	Empowerment and Upliftment of Women by Employment in Latur District	Dr. Shelke P. D.	Ongoing
14	Mr. Moholkar A. N.	M	A Study of Human Resource Policies of the Co- operative Bank Employees with Special Reference to Latur Distric Central Co-operative Bank Ltd.	Dr. Shelke P. D.	Ongoing
15	Mr. Bajaj D. J.	M	Financial Study of Urban Co-operative Banks in Latur City	Dr. Shelke P. D.	Ongoing
16	Mr. Mishra M. S.	M	Passenger's Perceptions towards Mumbai's Mero Tains from Ghatkopar to Varsova of Andheri Taluka	Dr. Dongare S. V.	Thesis Submitted
17	Mr. Ingale S. G.	M	An Analytical Study of Tax Planning Investment Avenues by Salaried Tax Payers in Solapur City	Dr. Dongare S. V.	Ongoing
18	Miss Shinde S. V.	F	Financial Analysis of Latur Municipal Corporation for the Period 2011-12 to 2015-16	Dr. Dongare S. V.	Ongoing
19	Mr. Shinde R. D.	M	Role od DDC Bank in Agriculture Development with Special Reference to Latur District	Dr. Dongare S. V.	Ongoing
20	Miss Varma P. P.	M	A Study on Job Satisfaction of Women Education Sector with Reference to Latur Distric	Dr. Jadhav S. S.	Awarded
21	Miss Bhujbal S. P.		A Study on Credit Appraisal Practices in Micro , Small & Medium Enterprises: Lending by State Bank of India With Reference to Latur District	Dr. Jadhav S. S.	Awarded
22	Mr. Bhavnani G. T.	M	Comparative on Customer Satisfaction topwards Health Insurance in Thane District and Nanded District	Dr. Jadhav S. S.	Awarded



23	Miss Patil Yogita M.		An Analytical Study of Consumer Satisfaction on Green Banking System of State Bank of India with reference to Latur District	Dr. Jadhav S. S.	Ongoing
24	Mr. Khedkar D. P.	M	Marathwadyachya Arthik Vikasat Anusuchit Vyapari Byankachi Bhumika: Ek Chikitsak Abhyas	Dr. Jadhav S. S.	Ongoing
25	Mr. Jayprakash	M		Dr. Jadhav S. S.	Ongoing
26	Mr. Sayyed F. J.	M		Dr. Dhalgade A. B.	Ongoing
27	Miss. Bhosale P. D.	F	A Study of Promotional Strategies of the Co-operative Bank Employees with Special Reference to Latur District Central Co-operative Bank Ltd.	Dr. Dhalgade A. B.	Ongoing
28	Mr. Dudhal S. C.	M	A Study on Retailer Practices towards Soft Drinks with Special Reference Solapur District	DR. Kachave M. D.	Awarded
29	Mr. Gangane S. M.	M	An Analytical Study of the Colleges Providing Commerce Education in Promoting Entrepreneurship- with Special Reference to Pune City	DR. Kachave M. D.	Ongoing
30	Mr Bansode S. B.	M	A Study of Human Resource Management in Organised Retail Sector Industry with Special Reference to Latur District.	DR. Kachave M. D.	Ongoing
31	MissPuri S, n.	M	Latur Zilyachya Vikasat Kaushalya Vikas Karyakramache Yogdan Ek Chikitsak Abhyas (2015-2020)	DR. Kachave M. D.	Ongoing
32	Mr. Solunke A. A.	M	Marathwadyatil Alp-Bhudharak Shetkari va Tyanchya Kharch va Utpanacha Taulnik Abhyas Vishesh Sandharbh Beed Ani Latur	DR. Kachave M. D.	Ongoing
33	Mr Rathod B. C.	M	Nanded Zilyatil Banjara Samajatil SHetmajur Mahilanchya Arthik Sthitichea Abhyas	DR. Kachave M. D.	Ongoing
34	Mr. Mahale K. B.	M		DR. Kachave M. D.	Ongoing



35	Mr. Randale S. P.	M		DR. Kachave M. D.	Ongoing
36	Mr. Kambale S. S.	M		Dr. Kundalwar Satish	Ongoing
37	Mr. Sonkambale V. V.	M			Ongoing
38	Mr. Suryawanshi S. S.	M			Ongoing
39	Mr. Bombilwad G. S.	M			Ongoing
40	Miss Kambale A. A.	F	Impact of Modern Technology in Commerce Education Post Covid-19 with Special Reference to Latur District	Dr. Chavan S. N.	Ongoing

Co-Ordinator
Research Centre (Commerce)
Shivaji Mahavidyalaya, Renapur
Dist. Latur

Principal
Shivaji Mahavidyalaya,
Renapur Dist. Latur



दि. २०/०६/२०१९

शिवाजी महाविद्यालय, रेणापूर ता. रेणापूर जि. लातूर

मिटींग क्रमांक - ०१

दि. २०/०६/२०१९ रोजी सकाळी ठिक ११.०० वा. मा. प्राचार्य डॉ. आर.एस. अवस्थी यांच्या अध्यक्षतेखाली बैठक आयोजित करून शैक्षणिक वर्ष २०१९-२० करिता खालील समित्या गठीत करण्यात आलेल्या असून सर्वांनी जबाबदारीने कार्य प्रार पाडावे, याची सर्वांनी नोंद घ्यावी.

१) स्टाफ सचिव	१)	प्रा.डॉ. मोटे ए.ए.	सचिव	
	२)	प्रा. डॉ. शिंदे पी.आर.	सह सचिव	
२) शाखानिहाय समन्वयक व विद्यार्थी समुपदेशन	१)	प्रा.डॉ. हांगे ए.के.	कला शाखा	
	२)	प्रा.डॉ. पवार पी.टी.	वाणिज्य	
	३)	प्रा.डॉ. बिरादार ए.आर.	विज्ञान	
	४)	प्रा. भांदरगे आर.बी.	कनिष्ठ विभाग	
३) प्रवेश समिती (सत्र सकाळ ०९.३० ते ०१.३०)	१)	प्रा. डॉ.मोरे के.व्ही. प्रा. शिंदे पी.आर.	कला शाखा प्रमुख	
	२)	प्रा.डॉ. पवार पी.टी. प्रा. वाय. के. शेख	वाणिज्य शाखा प्रमुख	
	३)	प्रा.डॉ. फडके एस.व्ही. डॉ. ए.आर बिरादार	विज्ञान शाखा प्रमुख	
	४)	प्रा. सेलुकर एन.एन.	कला शाखा प्रमुख	
	५)	प्रा. जाधव एम.बी.	वाणिज्य शाखा प्रमुख	
	६)	प्रा. स्वामी व्ही.एस.	विज्ञान शाखा प्रमुख	
	७)	प्रा. रणदिवे डी.पी.	सदस्य	
(सत्र दुपार ०१.३० ते ०५.३०)	१)	प्रा.डॉ. झेरखाने सी.जे. प्रा. रामदास खोकले	कला शाखा प्रमुख	
	२)	प्रा.डॉ. शेळके पी.डी. प्रा. के.जी.शहापुरे	वाणिज्य शाखा प्रमुख	
	३)	प्रा.डॉ. यादव एस.जी. प्रा. राऊत डी.के.	विज्ञान शाखा प्रमुख	
	४)	प्रा. भांदरगे आर.बी.	कला शाखा प्रमुख	
	५)	प्रा. हालकुडे एस.के.	वाणिज्य शाखा प्रमुख	
	६)	प्रा. पाटणकर पी.के.	विज्ञान शाखा प्रमुख	
४) अॅडमिशन सेल (ADMISSION CELL)	१)	(वरिष्ठ विभाग प्रमुख) प्रा. डॉ. जाधव आर. सी.		
	२)	प्रा.डॉ. मोरे के. व्ही.		
	३)	प्रा. भुजबळ एम. एस.		
	४)	प्रा. नागरगोजे जी. आर.		
	५)	प्रा.डॉ. यादव एस. जी.		



2

	१) (कनिष्ठ विभाग प्रमुख) प्रा. पाटणकर पी. के.		
	२) प्रा. स्वामी व्ही.एस.		
	१) (दूरशिक्षण अभ्यासक्रम प्रमुख) प्रा. शिंदे पी. आर		
	१) (YCMOU विभाग प्रमुख) प्रा. डॉ. गायकवाड एल.डी.		
	१) (पदव्युत्तर विभाग) एम. कॉम प्रा.डॉ. पवार पी. टी.		
४) वेळापत्रक समिती	१) प्रा.डॉ. शेख एम.आय.	प्रमुख	
	२) प्रा. जी. आर. नागरगोजे	सदस्य	
	३) प्रा. शेळके पी.डी.	सदस्य	
	४) प्रा.डॉ. बिरादार ए.आर.	सदस्य	
	५) प्रा.डॉ. कसबे ए.एस.	सदस्य	
	६) प्रा. रणदिवे डी.पी.	सदस्य	
५) शैक्षणिक गुणवत्ता सुधार समिती व वर्षीक नियोजन समिती	१) प्रा.डॉ. नांदे एस.एम.	प्रमुख	
	२) प्रा.डॉ. हांगे ए.के. प्रा.डॉ. पवार पी.टी. प्रा.डॉ. बिरादार ए.आर. प्रा. भांदरगे आर.बी.	सदस्य सदस्य सदस्य सदस्य	
	३) प्रा.डॉ. एस. व्ही. यादव	सदस्य	
	४) प्रा. डॉ. एस. जी. यादव	सदस्य	
	५) प्रा.डॉ. मोरे के. व्ही.	सदस्य	
	६) प्रा. ठेंगे ए.बी.	सदस्य	
६) नियोजन समिती (प्लॅनिंग बोर्ड)	१) प्रा.डॉ. कसबे ए.एस.	प्रमुख	
	२) प्रा.डॉ. मोरे के. व्ही.	सदस्य	
	३) प्रा.डॉ. पवार पी.टी.	सदस्य	
	४) प्रा.डॉ. यादव एस.जी.	सदस्य	
	५) प्रा.डॉ. शेख एम.आय.	सदस्य	
७) परिक्षा विभाग समिती	१) प्रा.डॉ. जाधव जे.एस.	प्रमुख	
	२) प्रा. शेळके पी.डी.	सदस्य	
	३) प्रा. नागरगोजे जी.आर.	सदस्य	
	४) प्रा. साबळे सी.जी.	सदस्य	
	५) प्रा. राउत डी.के.	सदस्य	
८) परिक्षा मुल्यामापन विभाग	१) प्रा.डॉ. नांदे एस.एम.	सदस्य	
	२) प्रा.डॉ. ठेंगे ए.बी.	सदस्य	



१) विद्यार्थी पालक योजना	१)	प्रा.डॉ. पवार एम.एस.	प्रमुख	
	२)	प्रा.डॉ. शेरखाने सी.जे.	सदस्य	
	३)	प्रा.डॉ. फडके एस.व्ही.	सदस्य	
	४)	प्रा. साबळे सी.जी.	सदस्य	
१०) सांस्कृतिक विभाग	१)	प्रा.डॉ. मोरे के. व्ही.	प्रमुख	
	२)	प्रा. शेख एम.आय.	सदस्य	
	३)	प्रा.डॉ. गायकवाड एल.डी.	सदस्य	
	४)	प्रा. खोकले आर.के.	सदस्य	
	५)	प्रा.डॉ. फडके एस.व्ही.	सदस्य	
	६)	प्रा. भांदरगे आर.बी.	सदस्य	
	७)	प्रा. पत्की ए.एस.	सदस्य	
	८)	प्रा. भूजबळ एम.एस.	सदस्य	
	९)	प्रा. ठेंगे ए.बी.	सदस्य	
	१०)	प्रा. हालकूडे एस.के.	सदस्य	
११) भाषा अभ्यास मंडळ	१)	प्रा.डॉ. शेरखाने सी.जे.	प्रमुख	
	२)	प्रा.डॉ. कसबे ए.एस.	सदस्य	
	३)	प्रा.डॉ. मोरे के.व्ही.	सदस्य	
	४)	प्रा. रणदिवे डी.पी.	सदस्य	
१२) सामाजिक शास्त्र मंडळ	१)	प्रा.डॉ. शिंदे पी.आर.	प्रमुख	
	२)	प्रा.डॉ. माने डी.डी.	सदस्य	
	३)	प्रा.डॉ. तांबारे व्ही.जी.	सदस्य	
	४)	प्रा.डॉ. लेंडवे एस.एम.	सदस्य	
१३) वाणिज्य मंडळ	१)	प्रा.डॉ. शेळके पी.डी.	प्रमुख	
	२)	प्रा.डॉ. घाडगे आर.व्ही.	सदस्य	
	३)	प्रा.डॉ. पवार पी.टी.	सदस्य	
१४) विज्ञान मंडळ	१)	प्रा.डॉ. यादव एस.जी.	प्रमुख	
	२)	प्रा.डॉ. बिरादार ए.आर.	सदस्य	
	३)	प्रा.डॉ. फडके एस.व्ही.	सदस्य	
	४)	प्रा. पत्की ए.एस.	सदस्य	
	५)	प्रा. राउत डी.के.	सदस्य	
१५) क्रिडा मंडळ	१)	प्रा.डॉ. पवार पी.टी	प्रमुख	
	२)	प्रा.डॉ. मोटे अ.अ.	सदस्य	
	३)	प्रा.डॉ. तांबारे व्ही.जी.	सदस्य	



(4)

	४)	प्रा.डॉ. फडके एस.व्ही.	सदस्य	<i>[Signature]</i>
	५)	प्रा.डॉ. कुलाळ पी.एम.	सदस्य	<i>[Signature]</i>
	६)	प्रा. पत्की ए.एस.	सदस्य	<i>[Signature]</i>
	७)	प्रा. रणदिवे डी.पी.	सदस्य	<i>[Signature]</i>
	८)	प्रा. वैजनाथ जाधव	सदस्य	<i>[Signature]</i>
१६) ग्रंथालय समिती	१)	प्रा.डॉ. सतीश यादव	अध्यक्ष	<i>[Signature]</i>
	२)	प्रा.डॉ. माने डी.डी.	सदस्य	<i>[Signature]</i>
	३)	प्रा.डॉ. शिंदे पी.आर.	सदस्य	<i>[Signature]</i>
	४)	प्रा.डॉ. शेळके पी.डी.	सदस्य	<i>[Signature]</i>
	५)	प्रा.डॉ. शेरखाने सी.जे.	सदस्य	<i>[Signature]</i>
	६)	प्रा. नागरगोजे जी.आर.	सदस्य	<i>[Signature]</i>
	७)	प्रा. भंडे ए.पी.	सदस्य(सचिव)	<i>[Signature]</i>
	८)	प्रा.डॉ. नांदे एस.एम.	सदस्य	<i>[Signature]</i>
	९)	प्रा.डॉ. जाधव जे.एस.	सदस्य	<i>[Signature]</i>
	१०)	प्रा. जाधव व्ही. जी.	सदस्य	
१७) प्रसिध्दी समिती	१)	प्रा. लेंडवे एस.एम.	प्रमुख	<i>[Signature]</i>
	२)	प्रा.डॉ. कसबे ए.एस.	सदस्य	<i>[Signature]</i>
	३)	प्रा. चव्हाण एस.आर.	सदस्य	<i>[Signature]</i>
	४)	प्रा. जाधव व्ही.जी.	सदस्य	<i>[Signature]</i>
१८) डॉ चिंतामणराव देशमुख करिअर अॅकॅडमी	१)	प्रा. लेंडवे एस.एम.	अध्यक्ष	<i>[Signature]</i>
	२)	प्रा.डॉ. मोरे के.व्ही.	सदस्य	<i>[Signature]</i>
	३)	प्रा.डॉ. पवार पी.टी.	सदस्य	<i>[Signature]</i>
	४)	प्रा.डॉ. कसबे ए.एस.	सदस्य	<i>[Signature]</i>
	५)	प्रा.डॉ. यादव एस.जी.	सदस्य	<i>[Signature]</i>
	६)	प्रा. शेख एम.आय.	सदस्य	<i>[Signature]</i>
	७)	प्रा.डॉ. कुलाळ पी.एम.	सदस्य	<i>[Signature]</i>
	८)	प्रा. ठेंगे ए.बी.	सदस्य	<i>[Signature]</i>
	९)	प्रा. सेलुकर एन.एन.	सदस्य	<i>[Signature]</i>
१९) वादविवाद मंडळ व व्याख्यानमाला	१)	प्रा.डॉ. यादव एस.व्ही.	अध्यक्ष	
	२)	प्रा. मोटे अ.अ.	सदस्य	<i>[Signature]</i>
	३)	प्रा.डॉ. जाधव जे.एस.	सदस्य	<i>[Signature]</i>
	४)	प्रा.डॉ. पवार एस.एस.	सदस्य	<i>[Signature]</i>
	५)	प्रा.डॉ. मोरे के.व्ही.	सदस्य	<i>[Signature]</i>



(5)

	६)	प्रा.डॉ. नांदे एस.एम.	सदस्य	
	७)	प्रा. हालकुडे एस.के.	सदस्य	
	८)	प्रा. जाधव वैजनाथ	सदस्य	
२०) विद्यार्थी संसद	१)	प्रा.डॉ. पवार पी.टी.	अध्यक्ष	
	२)	प्रा. मास्ती सूर्यवंशी	सदस्य	
	३)	प्रा.डॉ. हांगे ए.के.	सदस्य	
	४)	प्रा.डॉ. फडके एस.व्ही.	सदस्य	
	५)	प्रा.डॉ. शेख एम.आय.	सदस्य	
	६)	प्रा.डॉ. रामदास खोकले	सदस्य	
	७)	प्रा. राजतं डी.के.	सदस्य	
	८)	प्रा. एम.बी. जाधव	सदस्य	
		९)	प्रा. हालकुडे एस.के.	सदस्य
२१) राष्ट्रीय सेवा योजना	१)	प्रा. डॉ. यादव एस.जी.	कार्यक्रमाधिकारी	
	२)	प्रा.डॉ. शेळके पी.डी.	सहा. कार्यक्रमाधिकारी	
२२) यशवंतराव चव्हाण महाराष्ट्र मुक्त विद्यापीठ, नाशिक अभ्यासकेंद्र	१)	प्रा.डॉ. गायकवाड एल.डी.	केंद्र संयोजक	
	२)	प्रा.डॉ. तांबारे व्ही.जी.	सहा. केंद्र संयोजक	
२३) वृक्षारोपण व संवर्धन समिती	१)	प्रा.डॉ. यादव एस.जी.	अध्यक्ष	
	२)	प्रा.डॉ. गायकवाड एल.डी.	सदस्य	
	३)	प्रा.डॉ. हांगे अ.के.	सदस्य	
	४)	प्रा.डॉ. मोरे के.व्ही.	सदस्य	
	५)	प्रा. नागरगोजे जी.आर.	सदस्य	
	६)	प्रा. पत्की अ.एस.	सदस्य	
	७)	प्रा. शेख एम.आय.	सदस्य	
	८)	प्रा.डॉ. कांबळे यु.पी.	सदस्य	
	९)	प्रा. साबळे सी.जी.	सदस्य	
	१०)	प्रा. रणदिवे डी.पी.	सदस्य	
	११)	प्रा. पाटणकर पी.के.	सदस्य	
२४) शिस्तपालन समिती व रंगींग प्रतिबंध समिती	१)	प्रा. डॉ. आर. व्ही. घाडगे	प्रमुख	
	२)	प्रा.डॉ. नांदे एस.एम.	सदस्य	
	३)	प्रा. सूर्यवंशी एम.ए.	सदस्य	
	४)	प्रा.डॉ. हांगे ए.के.	सदस्य	
	५)	प्रा. रणदिवे डी.पी.	सदस्य	
	६)	प्रा. भांदरगे आर.बी.	सदस्य	



6)

	७)	प्रा. स्वामी व्ही.एस.	सदस्य		
	८)	प्रा.डॉ. शिंदे पी.आर.	सदस्य		
	९)	प्रा.डॉ. गायकवाड एल.डी.	सदस्य		
	१०)	प्रा.डॉ. मोरे के.व्ही.	सदस्य		
	११)	प्रा.डॉ. कांबळे यु.पी.	सदस्य		
	१२)	प्रा. ठेंगे ए. बी.	सदस्य		
	२५) वार्षिक अंक समिती	१)	प्रा.डॉ. कसबे ए.एस.	प्रमुख	
२)		प्रा.डॉ. शेरखाने सी.जे.	सदस्य		
३)		प्रा. यु.पी. कांबळे	सदस्य		
४)		प्रा.डॉ. शेळके पी.डी.	सदस्य		
५)		प्रा. स्वामी व्ही.एस.	सदस्य		
६)		प्रा. डॉ. मोरे के.व्ही	सदस्य		
७)		प्रा. जाधव व्ही.जी.	सदस्य		
८)		प्रा. रणदिवे डी.पी.	सदस्य		
२६) माहिती पुस्तिका समिती	१)	प्रा. खोकले आर.के.	प्रमुख		
	२)	प्रा.डॉ. हांगे ए.के.	सदस्य		
	३)	प्रा. सुर्यवंशी एम.ए.	सदस्य		
	४)	प्रा.डॉ. तांबारे व्ही.जी.	सदस्य		
	५)	प्रा.डॉ. पवार पी.टी.	सदस्य		
	६)	प्रा.डॉ. जाधव जे.एस.	सदस्य		
	७)	प्रा.डॉ. यादव एस.जी.	सदस्य		
	८)	प्रा.डॉ. जाधव आर.सी.	सदस्य		
	९)	प्रा. भंडे ए.पी.	सदस्य		
	१०)	प्रा.डॉ. ठेंगे ए.बी.	सदस्य		
	११)	श्री. शिंदे बी.बी.	सदस्य		
	१२)	प्रा. भांदरगे आर.बी.	सदस्य		
	१३)	प्रा. आकूकसर ए.के.	सदस्य		
	१४)	प्रा. पाटणकर पी.के.	सदस्य		
	१५)	प्रा. जाधव एम.बी.	सदस्य		
	२७) कॅस समिती	१)	प्रा.डॉ. लेंडवे एस.एम.	प्रमुख	
		२)	प्रा.डॉ. मोटे अ.अ.	सदस्य	
३)		प्रा. शेख एम.आय.	सदस्य		
४)		प्रा.डॉ. यादव एस.जी.	सदस्य		



7

२८) विशेष कक्ष समिती

२९) अॅकॅडमिक ऑडिट समिती

३०) राष्ट्रीयीत समिती

३१) बृहत आराखडा समिती

१)	प्रा.डॉ. कसबे ए.एस.	प्रमुख	<i>[Signature]</i>
२)	प्रा.डॉ. हांगे ए.के.	सदस्य	<i>[Signature]</i>
३)	प्रा.डॉ. शेरखाने सी.जे.	सदस्य	<i>[Signature]</i>
४)	प्रा. खोकले आर. के.	सदस्य	<i>[Signature]</i>
५)	प्रा. स्वामी व्ही.एस.	सदस्य	<i>[Signature]</i>
६)	प्रा. जाधव व्ही.जी.	सदस्य	<i>[Signature]</i>
१)	प्रा. शेख एम.आय.	प्रमुख	<i>[Signature]</i>
२)	प्रा.डॉ. पवार पी.टी.	(सह समन्वयक)	<i>[Signature]</i>
३)	प्रा. ठेंगे ए.बी.	सदस्य	<i>[Signature]</i>
४)	प्रा. भंडे ए.पी.	सदस्य	<i>[Signature]</i>
५)	प्रा. डॉ. गायकवाड एल.डी.	सदस्य	<i>[Signature]</i>
६)	प्रा. नागरगोजे जी.आर.	सदस्य	<i>[Signature]</i>
७)	प्रा.डॉ. यादव एस.जी.	सदस्य	<i>[Signature]</i>
८)	प्रा.डॉ. लेंडवे एस.एम.	सदस्य	<i>[Signature]</i>
९)	प्रा.डॉ. मोटे ए.ए.	सदस्य	<i>[Signature]</i>
१०)	श्री. शिंदे बी.बी.	(कार्यालयीन सदस्य)	<i>[Signature]</i>
११)	श्री. सोमवंशी एम.के.	(कार्यालयीन सदस्य)	
१२)	श्री. यादव एम.ए.	(कार्यालयीन सदस्य)	
१३)	श्री. माने व्ही. एस	(टाईपीस्ट)	
१)	प्रा.डॉ. नांदे एस.एम.	प्रमुख	<i>[Signature]</i>
२)	प्रा.डॉ. शेरखाने सी.जे.	सदस्य	<i>[Signature]</i>
३)	श्री. शिंदे बी. बी.	सदस्य	<i>[Signature]</i>
४)	प्रा. भांदरगे आर.बी.	सदस्य	<i>[Signature]</i>
५)	श्री. हराळे एस.बी.	सदस्य	
१)	प्रा.शिंदे पी.आर.	प्रमुख	<i>[Signature]</i>
२)	प्रा.डॉ. घाडगे आर. व्ही	सदस्य	<i>[Signature]</i>
३)	प्रा.डॉ. हांगे ए.के.	सदस्य	<i>[Signature]</i>
४)	प्रा.डॉ. पवार पी.टी.	सदस्य	<i>[Signature]</i>
५)	प्रा. शेख एम.आय.	सदस्य	<i>[Signature]</i>
६)	प्रा.डॉ. कसबे अे.एस.	सदस्य	<i>[Signature]</i>
७)	प्रा.डॉ. मोरे के.व्ही.	सदस्य	<i>[Signature]</i>
८)	प्रा. नागरगोजे जी.आर.	सदस्य	<i>[Signature]</i>
१)	प्रा.डॉ. तांबारे व्ही.जी.	प्रमुख	<i>[Signature]</i>



8





३२) राष्ट्रीय एकात्मता समिती	२)	प्रा. शेख एम.आय.	सदस्य	<i>[Signature]</i>
	३)	प्रा.डॉ. शेरखाने सी.जे.	सदस्य	<i>[Signature]</i>
	४)	प्रा. खोकले आर.के.	सदस्य	<i>[Signature]</i>
	५)	प्रा. भंडे ए.पी.	सदस्य	<i>[Signature]</i>
	६)	प्रा.डॉ. कांबळे यु.पी.	सदस्य	<i>[Signature]</i>
	७)	प्रा.डॉ. बिरादार ए.आर.	सदस्य	<i>[Signature]</i>
	३३) Placement Cell	१)	प्रा.डॉ. घाडगे आर.व्ही.	प्रमुख
२)		प्रा. नागरगोजे जी.आर.	सदस्य	<i>[Signature]</i>
३)		प्रा.डॉ. फडके एस.व्ही.	सदस्य	<i>[Signature]</i>
४)		प्रा. जाधव आर.सी.	सदस्य	<i>[Signature]</i>
५)		प्रा.डॉ. यादव एस.जी.	सदस्य	<i>[Signature]</i>
६)		प्रा. स्वामी व्ही.एस.	सदस्य	<i>[Signature]</i>
७)		प्रा. ठेंगे ए.बी.	सदस्य	<i>[Signature]</i>
८)		प्रा.डॉ. कुलाळ पी.एम.	सदस्य	<i>[Signature]</i>
३४) खरेदी समिती	१)	प्राचार्य डॉ. अवस्थी आर.एस.	प्रमुख	
	२)	श्री. पवार ए.एच.	सदस्य	
	३)	प्रा.डॉ. घाडगे आर. व्ही	सदस्य	<i>[Signature]</i>
	४)	प्रा.डॉ. यादव एस.जी.	सदस्य	<i>[Signature]</i>
	५)	प्रा. भंडे ए.पी.	सदस्य	<i>[Signature]</i>
	६)	श्री. शिंदे बी.बी.	सदस्य	<i>[Signature]</i>
	७)	श्री. सोमवंशी एम.के.	सदस्य	
३५) महिला तक्रार निवारण समिती	१)	प्रा.डॉ. मोरे के.व्ही.	प्रमुख	<i>[Signature]</i>
	२)	प्रा.डॉ. फडके एस.व्ही.	सदस्य	<i>[Signature]</i>
	३)	प्रा. हालकुडे एस.के.	सदस्य	
	४)	प्रा.डॉ. नांदे एस.एम.	सदस्य	<i>[Signature]</i>
	५)	प्रा.डॉ. लेंडवे एस.एम.	सदस्य	<i>[Signature]</i>
	६)	प्रा. आकुसकर ए.के.	सदस्य	
३६) व्यसन मुक्ती समिती	१)	प्रा. खोकले आर.के.	प्रमुख	<i>[Signature]</i>
	२)	प्रा.डॉ. मोरे के.व्ही.	सदस्य	<i>[Signature]</i>
	३)	प्रा. भूजबळ एम.एस.	सदस्य	<i>[Signature]</i>
	४)	प्रा. सुर्यवंशी एम.ए.	सदस्य	<i>[Signature]</i>
	५)	प्रा. रणदिवे/डी.पी.	सदस्य	<i>[Signature]</i>
	६)	श्री. शिंदे बी.बी.	सदस्य	<i>[Signature]</i>

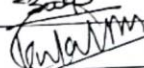

9

३७) माजी विद्यार्थी समिती	७)	श्री. रमेशवंशी एम.के.	सदस्य	
	८)	प्रा. पत्की ए.एस.	सदस्य	
	१)	प्रा.डॉ. नांदे एस.एम.	प्रमुख	
	२)	प्रा.डॉ. घाडगे आर.व्ही.	सदस्य	
	३)	प्रा.डॉ. माने डी.डी.	सदस्य	
	४)	प्रा.डॉ. लेंडवे एस.एम.	सदस्य	
	५)	प्रा.डॉ. यादव एस.जी.	सदस्य	
	६)	प्रा.डॉ. मोरे के.व्ही.	सदस्य	
	७)	प्रा.डॉ. जाधव आर.सी.	सदस्य	
	८)	प्रा. हालकुडे एस.के.	सदस्य	
	९)	श्री. हराळे एस.बी.	सदस्य	
	१०)	श्री. यादव एम.ए.	सदस्य	
	११)	प्रा. रणदिवे डी.पी.	सदस्य	
	१२)	प्रा. शिंदे अमोल	सदस्य	
३८) दूरशिक्षण केंद्र स्वा.रा.ती.म. विद्यापीठ, नांदेड	१)	प्रा.डॉ. शिंदे पी.आर.	केंद्रसंयोजक	
	२)	प्रा. खोक्ले आर.के.	सहा., केंद्रसंयोजक	
३९) NRC	१)	प्रा. नागरगोजे जी.आर.	प्रमुख	
	२)	प्रा. शेख एम.आय.	सदस्य	
	३)	प्रा. भंडे ए.पी.	सदस्य	
	४)	प्रा. साबळे सी.जी.	सदस्य	
शिवाजी महाविद्यालय स्पर्धा परीक्षा प्रबोधनी	१)	प्रा.डॉ. नांदे एस.एम	प्रमुख	
	२)	प्रा.डॉ. सतीश यादव	सदस्य	
	३)	प्रा.डॉ. लेंडवे एस.एम	सदस्य	
	४)	प्रा.डॉ. शेख एम.आय	सदस्य	
	५)	प्रा.डॉ. मोटे अ.अ.	सदस्य	
	६)	प्रा.डॉ. पी. टी. पवार	सदस्य	
	७)	प्रा.डॉ. जे.एस जाधव	सदस्य	
	८)	प्रा.डॉ. के. व्ही. मोरे	सदस्य	
ट्रेस कोड समिती	१)	प्रा.डॉ. लेंडवे एस.एम.	प्रमुख	
	२)	प्रा.डॉ. शेख एम.आय	सदस्य	
	३)	प्रा.डॉ. नांदे एस.एम.	सदस्य	

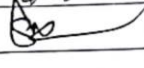
10

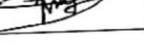
PRO (पब्लिक रिलेशन समिती)	१)	प्रा.डॉ. मनोज भुजबळ	प्रमुख	
	२)	प्रा.डॉ. भंडे ए.पी.	सदस्य	
मार्केटिंग समिती (प्रवेश, प्रचार, जाहीरात इत्यादी)	१)	प्रा.डॉ. कुलाळ पी.एम	प्रमुख	
	२)	प्रा.डॉ. शेळके पी.डी	सदस्य	
	३)	प्रा. पाटनकर पी.के.	सदस्य	
	४)	प्रा. भांदरगे आर.बी.	सदस्य	
फोटो समिती	१)	श्री. हराळे एस.बी.	प्रमुख	
	२)	श्री. शेख जे. एफ.	सदस्य	
स्पीकर माईक समिती	१)	श्री. पांचाळ एस.आर	प्रमुख	
	२)	श्री. मस्के पी.जी.	सदस्य	
	३)	श्री. गंगणे डी. एम.	सदस्य	



Co-Ordinator
IQAC, Shivaji Mahavidyalaya,
Renapur Dist. Latur

PRINCIPAL
Shivaji Mahavidyalaya, Renapur,
Dist. Latur

Principal
Shivaji Mahavidyalaya,
Renapur Dist. Latur